yetim gülerse dünya güler

Türkiye ile birlikte 25 ülkede binlerce yetimin
hayatını değiştirmeye var mısınız?

YETİM DAYANIŞMA GÜNLERİ
2020

İHH
İNSANİ YARDIM VAKFI

İYİLİK OLSUN!

Haydi düşelim yollara, varalım yanlarına, dertlerine ortak olalım, kardeşliğimizi çoğaltalım.

Dünyamızda 140 milyon yetim yavrumuz var. Her gün insan eli ile gerçekleşen felaketler, doğal afetler, savaşlar, açlık, yoksulluk ve hastalıklar sebebiyle binlerce çocuk yetim kalıyor. Bu çocukların büyük çoğunluğu herhangi bir kurum ya da aile korumasından mahrum yaşıyor. Çocuklarımız organ ve fuhuş mafyaları tarafından kaçırılıyor, satılıyor ya da okul çağlarında boylarından büyük silahlarla savaşmaya zorlanıyor. Mülteci çocuklar ise gittikleri ülkelerde kayboluyor. Uluslararası kurumlar kimsesiz çocukları korumakta ve onları mağdur hale getiren nedenleri önlemekte etkisiz kalıyor.

Bizler İHH olarak çalışma önceliğimizi yetim çocuklara ve ailelerine veriyoruz. İHH 123 ülkede dönemsel, 51 ülkede ise 99 bini aşkın çocuğa her ay düzenli olarak destek veriyor. Yetim çocuklarımızın tüm ihtiyaçları ile ilgilenerek onların bilgili, inançlı ve sağlıklı bireyler olarak yetişmesi için çaba gösteriyoruz. İHH İnsani Yardım Vakfı olarak Yetim Dayanışma Günleri ile öncelikli olarak yetim konusunu dünya gündemine hak ettiği ölçüde taşımak, destek verdiğimiz yetim yavrularımızın sayısını arttırmak, eğitim, sağlık, sosyal ve kültürel destek projeleriyle onların hayatlarına olumlu katkılar sağlamak istiyoruz.

Yetim Dayanışma Günleri 2019'da binlerce yetim çocuğumuzun istifade ettiği kalkındırma projeleri, sosyal yardım projeleri ile destek olduk, ev inşasından, tadilat ve tefrişatına, sağlık taramalarından kırtasiye ve gıda dağıtımlarına, takviye ders desteğinden meslek edindirme kurslarına kadar yüzlerce projeyi sizlerin desteği ile hayata geçirdik. Çocuklarımızı birlikte kucaklayabilmek ve gülen yüzlere şahitlik edebilmek için hayırseverlerimizin desteği ile gönüllülerimizi çocuklarımızla en güzel oyunlarda buluşturduk, hediyelerle gönüllerini almaya gayret gösterdik. Çocuklarımızın bilinçli ve duyarlı nesiller olarak yetişmesi için fidanları toprakla buluşturup, eğitim ve psiko-sosyal destek seminerleri düzenledik. 13 ülkede 36 yetimhane açtık. Bu aile ortamında 3 bin 800'den fazla yavrumuz hayata hazırlanıyor. Etiyopya'daki Barboros Psiko-sosyal Destek Merkezi'mizde annelerimize ve yavrularımıza eğitimler veriliyor. Suriyeli yetimlerimizin sevgiyle hayata hazırlandığı Reyhanlı Çocuk Yaşam Merkezi'miz yavrularımıza hizmet vermeye devam ediyor.

Bu yıl onuncusunu düzenleyeceğimiz Yetim Dayanışma Günleri'nde yine çocuklarımızın yüzlerini güldürebilmek ve hayrı yeryüzüne yayabilmek için Türkiye ile birlikte 25 ülkede 236 proje hazırladık. Sizlerin destekleri ile ülkemizdeki yavrularımızdan başlayarak, Filistin'den Arakan'a, Bosna Hersek'ten Somali'ye, Pakistan'dan Yemen'e yeryüzünün mazlum ve mahzun diyarlarındaki çocuklarımızla buluşmaya ve onlara yalnız olmadıklarını hatırlatmaya gayret edeceğiz.

Sizler de birçok alanda hazırlamış olduğumuz yüzlerce projeden birine bağış yaparak çocuklarımıza destek verebilir ve onları sevindirebilirsiniz.

Paylaş ki; İyilik Olsun

İÇİNDEKİLER

07 İHH İnsani Yardım Vakfı Hakkında

08 Yetim Çalışmaları

14 Yetim Çocukları Niçin Destekliyoruz?

09 Yetim Yardım Çalışma Alanları

06 Yetim Dayanışma Günleri (Kampanya Özeti)

15 Kampanyanın Amacı

17 Kampanya Kapsamı

16 Kampanyanın Hedef Kitlesi

16 Yetim Dayanışma Günleri'nin Önemi

58 Mutluluk Burada, Yetim Çocukların Gülümseyen Yüzlerinde

18 Kategorilerine Göre Gerçekleşecek Projeler

2020
Yetim Dayanışma Günleri Projeleri'nin Gerçekleşeceği Ülke ve Bölgeler

AFRİKA
Mali
Nijer
Sierra Leone
Somali
Sudan

ASYA
Afganistan
Arakan
Azerbaycan
Bangladeş
Endonezya/Açe,
Filipinler/Bangsamoro
İran
Kırgızistan
Nepal
Pakistan
Sri Lanka
Tayland/Patani

BALKANLAR
Arnavutluk
Bosna Hersek
Karadağ

ORTA DOĞU
Filistin/Gazze
Lübnan
Suriye
Yemen
Türkiye

Vergi Muafiyeti

İHH İnsani Yardım Vakfı, Maliye Bakanlığı'nın "08.05.2009 tarih ve 48107 sayılı Vergi Muafiyeti Statüsüne Uygunluk" yazısı üzerine, 30.07.2003 tarihli ve 4962 sayılı Kanun'un 20. Maddesi'ne göre, Bakanlar Kurulu'nun 04.04.2011 tarih ve 2011/1799 sayılı kararı ile "Vergi Muafiyeti Statüsü" kazanmıştır. Vakfımız böylece yardım toplama konusunda sürekli izne sahip olurken hayırseverlerimiz de nakdi bağışlarını, beyan ettikleri gelirlerinin %5'ini (kalkınmada öncelikli yörelerde %10'unu) aşmamak üzere vergi matrahından düşebilmektedir.

YETİM
DAYANIŞMA GÜNLERİ
KAMPANYA ÖZETİ

Yetim Dayanışma Günleri'nde eğitim, sağlık ve kültürel destek alanında onlarca proje gerçekleştirilmektedir.

Yetim Dayanışma Günleri İHH İnsani Yardım Vakfı'nın kamuoyunda yetimlik gerçeğine dikkat çekebilmek, yardımlaşma duygusunu güçlendirirken yapılan yardımların kalıcı çözümlere dönüşmesine katkıda bulunabilmek için düzenlediği organizasyonlardan biridir. 2011 yılından beri her yıl Şubat, Mart ve Nisan aylarında icra ettiğimiz Yetim Dayanışma Günleri 2020 yılında farklı ülkelere yapılan ziyaretlerle eğitim, sağlık, sosyal ve kültürel destek alanlarında gerçekleştirilecek onlarca proje ile Eylül, Ekim, Kasım ve Aralık aylarında icra edilecektir.

İHH
İNSANİ YARDIM VAKFI
HAKKINDA

İHH İnsani Yardım Vakfı; bölge, din, dil, ırk ve mezhep ayrımı yapmaksızın dünyanın herhangi bir yerinde sıkıntıya düşmüş, felakete uğramış, zulüm görmüş, aç ve açıkta kalmış; savaş, tabii afet gibi sebeplerle mağdur olmuş, yaralanmış, sakat kalmış; evsiz, yurtsuz, tüm insanlara insani yardım ulaştırmak ve bu insanların temel hak ve hürriyetlerinin ihlal edilmesini önlemek üzere 1992 yılından bu yana çalışmaktadır. Gönüllü faaliyetlerle başlayan ve 1995 yılında kurumsallaşan bu çalışmalar kısa sürede 5 kıtada 123 ülkeye yayılmış ve Türkiye'den tüm dünyaya ulaşan bir hayır köprüsü olmuştur.

İHH, misyonunu gerçekleştirirken tüm dünyada öncelik sırasına göre;

- SAVAŞ VE SAVAŞIN ETKİSİNİN SÜRDÜĞÜ ÜLKE VE BÖLGELERDE
- DOĞAL AFETLERİN VURDUĞU COĞRAFYALARDA
- YOKSULLUĞUN YOĞUN OLARAK YAŞANDIĞI ÜLKE VE BÖLGELERDE

FAALİYET YÜRÜTMEKTEDİR.

YETİM
YARDIM ÇALIŞMALARI

İHH İnsani Yardım Vakfı kuruluşundan itibaren 28 yıldır sürdürdüğü yetim çalışmalarına Ramazan, Kurban ve Yetim Dayanışma Günleri'nde eğitim, sağlık vb. sosyal yardım projeleriyle dönemsel ve Yetim Sponsorluk Destek Sistemi ile düzenli yardımlar olmak üzere iki ayrı kategoride devam etmektedir.

İHH bugün;

- 120 ülkede 800 bini aşkın yetime dönemsel destek
- 51 ülkede 99.075 yetime düzenli destek sağlamaktadır.
- Vakfımız 13 ülkede 38 yetimhane ve 1 yetim eğitim merkezi ve 1 çocuk yaşam merkezinde 3.800'ün üzerinde yetime sahip çıkmaktadır.

YETİM
YARDIM ÇALIŞMA ALANLARI

Sağlık

Çocuklara tıbbi bakım ve ilaç hizmeti sunulmasının yanı sıra gelişimlerini sağlıklı bir şekilde sürdürebilmeleri için sağlık taraması, aşı, tıbbi malzeme yardımı ve psikolojik destek çalışmaları yapılmaktadır.

Eğitim

Yetim Sponsorluk Destek Sistemi ile bakımı üstlenilen okul çağındaki bütün çocukların eğitimine destek olunmaktadır. Çocukların geleceğe en iyi şekilde hazırlanabilmeleri için gerekli imkânları sağlamaya çalışan İHH, çocukları eğitimleri tamamlanıncaya kadar desteklemektedir. Eğitim yılı başında yetimlerin kitap, kırtasiye, kıyafet vb. okul ihtiyaçları karşılanmaktadır.

Barınma

Sağlıklı barınma koşullarına sahip olmayan yetim çocuklarımızın güvenli ortamlarda yaşamalarını sağlayacak yetimhaneler inşa edilmekte, anneleriyle yaşayan yetimlerin evlerinin inşa, tamir, tadilat ve tefrişatı yapılmaktadır.

Gıda

Çocukların temel gıda ihtiyaçlarının karşılanmasının yanı sıra Ramazan ve Kurban dönemlerinde kumanya dağıtımı ve sosyal yardım çalışmaları yapılmaktadır.

Giyecek

Yetim Dayanışma Günleri, Ramazan ve Kurban dönemlerinde yetim çocuklarımızın ihtiyaçlarını karşılamak üzere giyecek yardımları yapılmaktadır.

VAKFIMIZ
YETİM YARDIM ÇALIŞMALARI
ÜÇ FARKLI SİSTEMLE GERÇEKLEŞTİRİLMEKTEDİR

YETİM SPONSORLUK DESTEK SİSTEMİ

Yetimlerin maddi olarak himaye altına alınmasını amaçlayan bu sistemde her ay düzenli olarak yapılan bağışlarla çocukların eğitim, sağlık, barınma, gıda ve giyecek ihtiyaçları karşılanmaktadır.

> Yetim Dayanışma Günleri'nde eğitim, sağlık ve kültürel destek alanında onlarca proje gerçekleştirilmektedir.

PROJE SPONSORLUĞU

Yetimler için gerçekleştirilen yetimhane/ev inşası ve tadilatı, sağlık merkezi inşası, barınma yerlerinin tefrişatı, okul mobilyalarının ve diğer ihtiyaçlarının karşılanması, sağlık hizmetleri vb. proje bazlı çalışmalar kişi, kurum veya kuruluşların sponsorluğuyla yapılmaktadır.

YETİM YARDIM FONU

Miktarı ne olursa olsun Yetim Sponsorluk Destek Sistemi ve Proje Sponsorluğu dışında yetimler yararına yapılan her türlü yardım, Yetim Fonu içerisinde bulunan Yetim Yardım Havuzu'na dâhil edilerek yetimhane tadilatları, sağlık hizmetleri, yetimlere yönelik sosyal etkinlikler, bayramlık giysi alımları gibi projelerde kullanılmaktadır.

2007-2020 YILLARI ARASINDA YETİM SPONSORLUK DESTEK SİSTEMİ ÇALIŞMALARININ SEYRİ

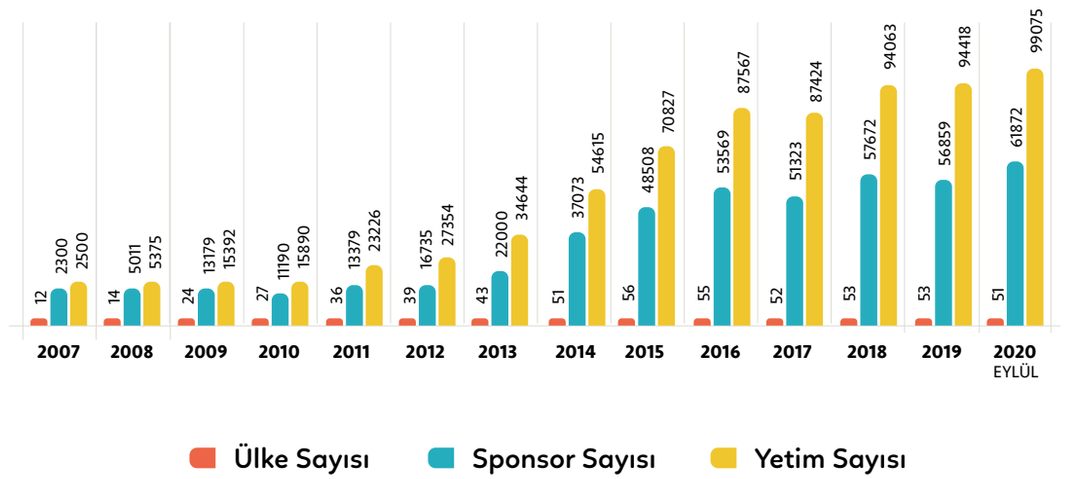

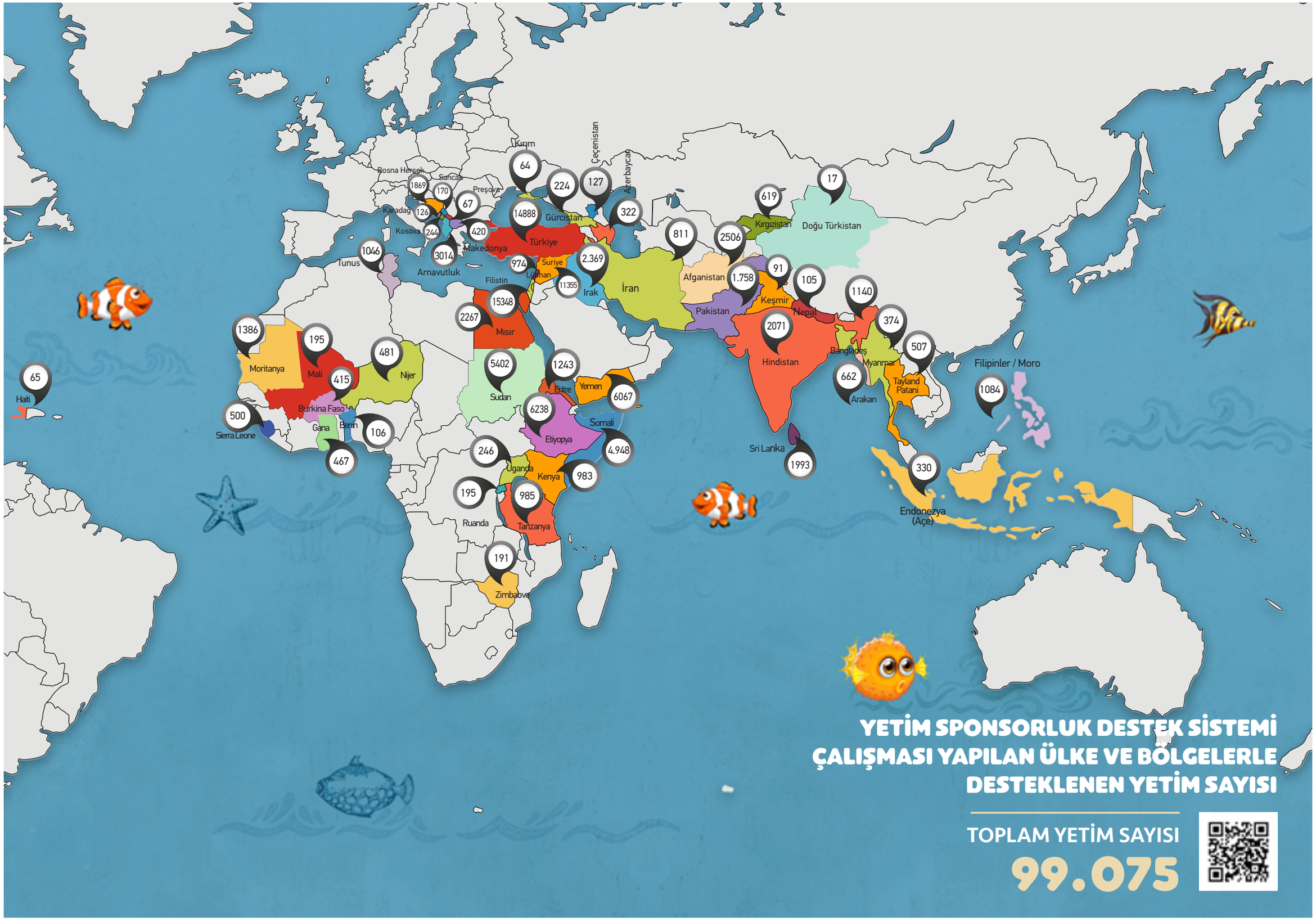
Kırım
64
Çeçenistan
Azerbaycan
224
127
Bosna Hersek
1869
Sancak
170
Preşova
67
Karadağ
126
14888
Gürcistan
322
Kosova
244
420
Makedonya
Türkiye
811
2506
619
Kırgızistan
17
Doğu Türkistan
1046
Tunus
3014
Arnavutluk
974
Suriye
Lübnan
2.369
Irak
İran
Afganistan
1.758
91
Keşmir
105
Nepal
1140
Filistin
11355
15348
Mısır
2267
Pakistan
2071
Hindistan
374
507
Bangladeş
Myanmar
662
Arakan
Tayland
Patani
Filipinler / Moro
1084
1386
Moritanya
195
Mali
415
481
Nijer
5402
Sudan
1243
Eritre
Yemen
6067
65
Haiti
500
Sierra Leone
Burkina Faso
Gana
Benin
106
467
6238
Etiyopya
Somali
4.948
246
Uganda
Kenya
983
Sri Lanka
1993
330
Endonezya
(Açe)
195
Ruanda
985
Tanzanya
191
Zimbabve
YETİM SPONSORLUK DESTEK SİSTEMİ
ÇALIŞMASI YAPILAN ÜLKE VE BÖLGELERLE
DESTEKLENEN YETİM SAYISI
TOPLAM YETİM SAYISI
99.075

KAMPANYA GEREKÇESİ

YETİM ÇOCUKLARI NİÇİN DESTEKLİYORUZ?

Dünya üzerindeki yetim sayısı, doğal afetler, şiddet ve savaş gibi nedenlerle her geçen gün artıyor. Buna karşın dünya devletleri ve çatı kuruluşların yapmış olduğu çalışmalar ihtiyaca cevap vermekten bir hayli uzak durumda.

- **Dünyada resmî rakamlara göre 140 milyondan fazla yetim var.**
- **70 milyon yetim herhangi bir korumadan mahrum sokaklarda yaşıyor.**
- **Her gün 10 bin çocuk savaş, çatışmalar, kuralık, afet, salgın hastalıklar ve kıtlık gibi sebeplerle yetim kalıyor.**
- **Her 24 saatte 6.000 çocuk suç örgütleri tarafından kaçırılıyor.**
- **Yılda 2,5 milyon çocuk satılıyor.**
- **Her yıl 300 bin çocuk savaşmaya zorlanıyor.**
- **Her gün 5 yaşın altında 16 bine yakın çocuk hayatını kaybediyor.**

KAMPANYANIN AMACI

1. Yetimlerin temel ihtiyaçlarını karşılayacak projeler hayata geçirmek.
2. Yetimlik konusunu dünyanın gündemine alarak farkındalık oluşturmak.
3. Kalkındırma projeleriyle yetim ailelerinin kendi ayakları üzerinde durmalarını sağlamak.
4. Yetim çalışması yürütülen ülke ve bölgeleri ziyaret ederek buralardaki koşulları yerinde incelemek.
5. Yetimlere yönelik eğitim, sağlık, sosyal yardım ve kültürel etkinlik projeleriyle çocuklar için gezi/eğlence programları düzenlemek.
6. Vakfımız tarafından yürütülen yetim çalışmalarını yakından denetlemek ve raporlamak.
7. Ülke ve bölgelerde yetim çalışmalarını birlikte yürüttüğümüz partner kurumların gelişimine katkı sağlamak.
8. Yetim çocuklarımızı ve ailelerini yakından tanıyabilmek, onlarla kucaklaşmak ve aramızda bir ünsiyet geliştirmek ve onları biraz olsun mutlu edebilmek.
9. Ülke ve bölgelere ziyaretler gerçekleştiren ekipler arasında yer alan bağışçılarımız aracılığıyla sponsor-yetim ilişkisini güçlendirmek.
10. Yetimhanelerin bulunduğu bölgelere giden ekiplere dâhil edilen psikolog ve pedagoglar denetiminde çocukların psikolojik durumlarını gözlemlemek, varsa engelli çocukları tespit ederek bu çocuklarımıza yönelik çalışmalar yapmak.
11. İnşası tamamlanan yeni yetimhaneleri hizmete açmak ve mevcut yetimhanelerin denetimini yapmak.

YETİM DAYANIŞMA GÜNLERİ'NİN ÖNEMİ

Yetim Dayanışma Günleri, farklı ülke ve bölgelerdeki yetimlerimizle gönüllülerimizin kaynaşmasına aracı olmanın yanı sıra kamuoyunun dikkatini yetimlik gerçeğine çekmek açısından büyük önem taşıyor. Yapılan çalışmalarla yetimlere hayata tutunmaları için "sizinleyiz" mesajı bizzat kendi yaşadıkları yerlerde veriliyor ve yalnız olmadıkları vurgulanıyor. Kampanya, kamuoyunda yetimler konusunda duyarlılık oluşmasına katkı sağlayan somut projeleri ortaya koyması açısından da önem arz ediyor.

KAMPANYA TAKVİMİ

1 EYLÜL
31 ARALIK
2020

KAMPANYANIN HEDEF KİTLESİ

2020 Yetim Dayanışma Günleri kapsamında bölgelerde bulunan partner sivil toplum kuruluşları ve vakfımız tarafından toplam **236** adet projenin gerçekleştirilmesi planlanıyor.

KAMPANYA KAPSAMI

2020 Yetim Dayanışma Günleri projeleri, İHH'nın yetim çalışmalarını sürdürdüğü Türkiye dâhil 25 ülkede, 236 proje gerçekleştirilecek. Türkiye'de çeşitli şehirlerde 18 proje hayata geçirilecek. Uygulanacak projelerden 91.548 kişi faydalanacak.

Programların partner kuruluşlar aracılığıyla gerçekleştirileceği ülke ve bölgeler

BALKANLAR
Arnavutluk
Bosna Hersek
Karadağ

AFRİKA
Mali
Nijer
Sierra Leone
Somali
Sudan

ASYA
Afganistan
Arakan
Azerbaycan
Bangladeş
Endonezya/Açe,
Filipinler/Bangsamoro
İran
Kırgızistan
Nepal
Pakistan
Sri Lanka
Tayland/Patani

ORTA DOĞU
Filistin/Gazze
Lübnan
Suriye
Yemen
Türkiye

KATEGORİLERİNE GÖRE

GERÇEK-LEŞE-CEK PROJELER

SOSYAL YARDIM PROJELERİ

1. Kalkındırma Projeleri
   - Sağmal inek alınması
   - Küçükbaş hayvan alınması
   - Cips imalat ve satışı
   - Tavuk ızgara salonu açılması
   - Kuaför salonu açılması
   - Manav dükkânı açılması
   - Dikiş-nakış makinesi alınması
   - Su arabası ve binek alınması
   - Nakliye arabası alınması
   - Su paketleme makinesi alımı
   - Terzilik
   - Balıkçı teknesi alınması
   - Demir kaynak makinesi alımı
   - Kilim dokuma tezgahı alımı
   - Lastik şişirme makinesi alımı
   - Bakkal dükkânı açılması
   - Hazır giyim işletmesi
   - Kümes hayvancılığı
   - Zeytin fidanı alımı
   - Koku ve esans dükkânı açılması
   - Gıda imalathanesi/gıda üretim teçhizatları alınması
   - Seracılık
   - Arıcılık
2. Gıda Yardımı
3. Kış yardımları
   - Battaniye ve yorgan
   - Soba ve yakacak
   - Kışlık kıyafet (mont, bot, atkı, bere, eldiven)
4. Yetimhane tadilat ve tefrişatları
5. Kıyafet Yardımı
6. Oyuncak ve bisiklet dağıtımı
7. Ev inşası ve tadilatı
8. Ev eşyası (mobilya, beyaz eşya, tefrişat)
9. Çeyiz dağıtımı ve evlendirme yardımları
10. Yetimhanelere servis aracı alımı

SAĞLIK YARDIMI PROJELERİ

1. Temizlik paketi dağıtımı
2. Cibinlik dağıtımı
3. Psikolojik terapi desteği
4. Sağlık taraması
5. İlaç ve tıbbi malzeme desteği

EĞİTİM YARDIMI PROJELERİ

1. Kırtasiye dağıtımı
2. Okul forması dağıtımı
3. Kitap dağıtımı
4. Okul çantası dağıtımı
5. Meslek edindirme kursları
6. Burs yardımı
7. Okul ve yetimhanelerin idari masraflarının karşılanması
8. Değerler eğitimi programları
9. Bilgisayar alımı
10. Eğitim kampları ve seminer programları
11. Çevre eğitimi
12. Sınavlara hazırlanan öğrencilere takviye dersler
13. Yangın eğitimi

KÜLTÜREL DESTEK PROJELERİ

1. Piknik ve gezi organizasyonları
2. Eğlence programları
3. Resim, şiir, kompozisyon yarışmaları
4. Spor müsabakaları
5. Lunapark ve uçurtma şenlikleri
6. Yetim temalı salon programları ve kahvaltı organizasyonları
7. Yetim konulu resim ve fotoğraf sergileri

MALİ

Mali, Afrika ülkeleri arasında en çok altın kaynağına sahip üçüncü ülke olmasına rağmen geçmişteki Fransa sömürgesi, siyasi istikrarsızlıklar, darbeler ve göçler, ekonominin geri kalmasına ve kaynakların yabancılar tarafından kullanılmasına sebep oluyor. Temiz su kaynağı sorunu üretim yapılamamasına ve salgın hastalıkların oluşmasına sebep oluyor. Kötü ekonomik durum, salgın hastalıklar, çeşitli sebeplerle yaşanan ölümler en çok korumasız kalan yetim çocuklara zarar veriyor.

Proje No	2020 Yetim Dayanışma Günleri Projeleri	Birim Fiyat	Faydalanacak Yetim Sayısı	Bütçe
13216	Yetim Ailelerine Dikiş Makinası Alımı	129,75	20 Aile	2.595,00 €
13217	Yetim Ailelerine Sağmal İnek Alımı	420,00	5 Aile	2.100,00 €
13233	Yetim Ailelerine Küçükbaş Hayvan (3 Lü)	296,50	10 Aile	2.965,00 €
13234	Yetim Ailelerine Keçi Alımı (5 Adet)	370,60	20 Aile	7.412,00 €
13236	Yetim Ailelerine Motosiklet Alımı	2.594,20	5 Aile	12.971,00 €
13237	Yetim Ailelerine Tahıl Öğütme Makinası Alımı	2.631,20	5 Aile	13.156,00 €

SİERRA LEONE

Sierra Leone'de bağımsızlıktan sonraki süreçte iç çatışmalar, darbeler ve siyasi istikrarsızlıklar hiç eksik olmadı. 1991-2002 arasındaki iç savaşta 100 binden fazla insan öldü, 2 milyondan fazla kişi yaşadığı yeri terketmek zorunda kaldı. En yoksul ülkeler arasında olan Sierra Leone, dünyanın en büyük onuncu elmas üreticisi olmasına rağmen uzun yıllar süren iç savaş ve siyasi istikrarsızlıklar sebebiyle bu zenginliği kendi halkı lehine kullanamıyor. 2014-16 yılları arasındaki Ebola salgını sebebiyle yaklaşık 4 bin kişi hayatını kaybetti. Yüzlerce çocuk yetim kaldı.

Proje No	2020 Yetim Dayanışma Günleri Projeleri	Birim Fiyat	Faydalanacak Yetim Sayısı	Bütçe
13296	Yetim Ailelere Dikiş Kursu Projesi	435,42	24 Aile	10.450,00 $
13294	Temel Eğitim Destek Burs Projesi	188,00	100 Aile	18.800,00 $
13293	Yetimhaneye Hizmet Aracı Alımı Projesi		200 Kişi	24.800,00 $
13295	Bilgisayar Labaratuvar Projesi		800 Kişi	24.800,00 $

NİJER

Nijer, 1960 yılında bağımsızlık kazansa da Fransa'nın ülkedeki etkisi halen devam ediyor. Yeraltı kaynakları zengin olsa da sömürge döneminde yapılan anlaşmalar, bu kaynaklardan Fransızların da faydalanmasını sağlıyor. Bu yüzden Nijer, dünyanın en yoksul ülkeleri arasında. Sömürge döneminde Müslümanlara baskı yapıldı, alimler ve kanaat önderleri hapse atıldı. Yoksulluk ve eğitimsizlik ülkenin hem ekonomik hem de dini açıdan ilerlemesine engel oluyor. Bu durumdan en çok yetim çocuklar etkileniyor.

2019 Yetim Dayanışma Günleri'nde Nijer'de gerçekleştirdiğimiz projeler;

- 100 aileye küçükbaş hayvan alımı
- 30 aileye sağmal inek alımı
- 40 aileye dikiş makinası alımı
- 10 aileye lastik şişirme makinası alımı
- 20 aileye balıkçı teknesi alımı

Proje No	2020 Yetim Dayanışma Günleri Projeleri	Birim Fiyat	Faydalanacak Yetim Sayısı	Bütçe
13146	Yetim Ailelerine Soğuk Su Satma Arabası Alımı	148,90	20 Aile	2.978,00 €
13147	Sağmal İnek Dağıtımı	658,85	20 Aile	13.177,00 €
13148	Yetim Ailelerine Balıkçı Teknesi Alımı	339,00	20 Aile	6.780,00 €
13149	Küçükbaş Hayvan Dağıtımı	207,80	50 Aile	10.390,00 €

SOMALİ

Tarihi, siyasi kaoslarla geçen ülke 2011 yılında büyük bir kuraklık yaşadı. Yaşanan krizde 260 bine yakın kişi hayatını kaybetti, 1 milyona yakın insan yaşadığı yeri terketmek zorunda kaldı. Zengin yeraltı kaynakları, verimli toprakları ve hayvan çeşitliliği olan Somali, maalesef bu imkanları verimli kullanamıyor. Her mazlum coğrafyada olduğu gibi savaşlar, kötü ekonomik durum ve eğitimsizlik Somali'de de en çok yetim çocukları ve ailelerini etkiliyor.

2019 Yetim Dayanışma Günleri'nde Somali'de gerçekleştirdiğimiz projeler:

- 15 aileye sağmal inek alımı
- 50 aileye dikiş makinası alımı
- 7 aileye küçükbaş hayvan alımı
- 120 yetime kırtasiye malzemesi dağıtımı

Proje No	2020 Yetim Dayanışma Günleri Projeleri	Birim Fiyat	Faydalanacak Yetim Sayısı	Bütçe
12660	Anadolu Eğitim Merkezi Bakım-Onarım ve İdari Masrafları Projesi		231 Yetim	25.350,00 €
12661	Anadolu Eğitim Merkezi Eğitim ve Sağlık Masrafları Projesi		231 Yetim	66.250,00 €
12662	Anadolu Eğitim Merkezi İaşe ve Mutfak Masrafları Projesi		231 Yetim	26.150,00 €
12183	Somali Kız Yetimhanesi İşletim Projesi (2020 Ocak-Aralık)		50 Yetim	25.890,00 €

SUDAN

Sudan, bağımsızlığını kazandığı 1956 yılına kadar Mısır ve İngiliz idaresinde kaldı ve İngilizlerin sömürge politikalarına maruz kaldı. Güney Sudan'ın bölünmesi ve 2003'te başlayan Darfur sorunu bir insani krize dönüştü. Darfur'da yaşanan kriz sebebiyle birçok kişi yaşadığı yeri terketmek zorunda kaldı ve çevre bölgelerdeki mülteci kamplarına yerleşti. Kamplardaki nüfus yoğunluğu, salgın hastalıklara ve gıda yetersizliğine sebep oluyor. On yıllardır bu kamplarda yaşayan insanlar için eğitim ve barınma sorunu giderek büyüyor. Bütün bu sorunlardan en çok korumasız kalan yetim çocuklar etkileniyor.

2019 Yetim Dayanışma Günleri'nde Sudan'da gerçekleştirdiğimiz projeler;

- 300 yetime hijyen kiti dağıtımı
- 20 aileye küçükbaş hayvan alımı
- 10 aileye su arabası ve binek temini
- 10 aileye yumurta tavuğu yetiştiriciliği

Proje No	2020 Yetim Dayanışma Günleri Projeleri	Birim Fiyat	Faydalanacak Yetim Sayısı	Bütçe
13240	Yetim Aileleri İçin Bakkal Dükkanı Açılması	2.353,00	1 Aile	2.353,00 €
13273	Yetim Aileleri İçin Su Arabası Dağıtımı	553,00	10 Aile	5.530,00 €
13275	Temizlik Paketi Dağıtımı	29,41	300 Aile	8.824,00 €
13276	Yetim Aileleri İçin Küçükbaş Hayvan Dağıtımı (3 Adet)	295,70	20 Aile	5.914,00 €
13277	Gıda Kolisi Dağıtımı	41,18	200 Aile	8.236,00 €

FİLİPİNLER/MORO

Filipinler, yaklaşık 50 yıl ABD sömürgesinde kaldıktan sonra 1946'da bağımsızlığını kazandı. Bu süreçte direnen yüzbinlerce insan hayatını kaybetti. Sömürge devletleri sadece ekonomik olarak değil, dini olarak da bölge halkına zarar verdi. ABD sömürgesi döneminde daha yoğun yürütülen yerleşim politikasıyla Hristiyan halk, yerel dinlere inananların ve Müslümanların yaşadığı bölgelere yerleştirildi. Bağımsızlıktan sonra Filipinler'e dahil olmayı kabul etmeyen Müslümanlar kendi bağımsızlık mücadelesini başlattı. 1946'dan sonraki 45 yıllık mücadelede yaşanan çatışmalarda binlerce insan hayatını kaybetti, yüzbinlerce çocuk yetim kaldı. Uzun yıllar süren haklı mücadele ve müzakerelerin ardından yapılan referandumla Morolu Müslümanlar özerklik hakkı kazandı. Kendi bölgelerinde yönetimlerini kurmaya çalışıyorlar. Siyasi istikrarsızlık ve uzun bağımsızlık mücadeleleri en çok yetim kalan çocukları etkiledi.

2019 Yetim Dayanışma Günleri'nde Filipinler - Moro'da gerçekleştirdiğimiz projeler;

- Uğur Süleyman Söylemez yetimhanesi için 2 servis aracı alımı
- 70 yetime eğitim seti dağıtımı
- 170 yetime hijyen kiti dağıtımı

Proje No	2020 Yetim Dayanışma Günleri Projeleri	Birim Fiyat	Faydalanacak Yetim Sayısı	Bütçe
13211	Bakkal Dükkanı Açılışı	1.894,00	10 Aile	18.940,00 €
13212	Yetim Evi Tadilatı - (Çimento tuğla vb. alımı ile standart ev tadilatı yapılacaktır)	903,93	15 Aile	13.559,00 €
13230	Dokuma Tezgahı Dağıtımı	926,50	10 Aile	9.265,00 €
12244	Haticetül Kübra ve Akıncılar Yetimhanesi Eğitim ve Sağlık Masrafları Projesi		54 Yetim	18.300,00 €
12242	Haticetül Kübra ve Akıncılar Yetimhanesi Bakım-Onarım ve İdari Masraf Projesi		54 Yetim	25.600,00 €
12243	Haticetül Kübra ve Akıncılar Yetimhanesi İaşe ve Mutfak Masrafları Projesi		54 Yetim	22.050,00 €

AFGANİSTAN

Tarihte birçok ulus tarafından istilaya uğrayan Afganistan, en son 2001'de ABD tarafından işgal edildi. İşgaller, yüzlerce insanın ölmesine ve çocukların yetim kalmasına sebep oldu. Birçok Afganistanlı geçimini sağlamak için farklı ülkelere göç etmek zorunda kalıyor.

2019 Yetim Dayanışma Günleri'nde Afganistan'da gerçekleştirdiğimiz projeler;

- 1000 yetime kırtasiye malzemesi dağıtımı
- 1000 yetime hijyen kiti dağıtımı
- 50 aileye kümes hayvanı alımı
- 100 aileye dikiş makinası alımı
- 50 aileye süt keçisi alımı
- 25 yetime burs desteği

Proje No	2020 Yetim Dayanışma Günleri Projeleri	Birim Fiyat	Faydalanacak Yetim Sayısı	Bütçe
13114	Üniversiteli Yetim Gençlere Burs Projesi	444,72	25 Yetim	11.118,00 €
13115	Yetim Ailelere Hijyen Paketi Dağıtımı	6,18	1000 Yetim	6.177,00 €
13117	Yetim Çocuklara Kırtasiye Paketi Dağıtımı	9,26	1000 Yetim	9.259,00 €
13118	Yetim Annelerine Terzilik Kursu	132,00	100 Aile	13.200,00 €
13119	Yetim Giyindirme Projesi	22,22	1000 Yetim	22.224,00 €
13155	Yetim Ailelerine Süt Keçisi Alımı	342,12	25 Aile	8.553,00 €
13168	Yetim Aileleri İçin Tavukçuluk Projesi	214,33	40 Aile	8.573,00 €
12628	Kabil - İstanbul Kardeşlik Yetimhanesi Bakım Onarım ve İdari Masraf Projesi		70 Yetim	9.930,00 €
12626	Kabil - İstanbul Kardeşlik Yetimhanesi Eğitim ve Sağlık Masrafları Projesi		70 Yetim	6.834,00 €

ORADAYDIK

Mustafa Erikçi
Afganistan, 2019

Savaşın olgunlaştırdığı çocuklar

Yetimleri ziyaret etmek, birlikte eğlenmek ve güzel anılar biriktirmek için Afganistan'a yolculuk yaptık. Eğlenceli ve bizim için öğretici günler geçirdik. Çocuklarla piknikler yaptık, hediyeler verdik, adak ve akika kurbanları keserek yetim ailelerine ulaştırdık. Kimseye muhtaç olmadan kendi geçimlerini sağlayabilecekleri keçiler ve dikiş makineleri hediye ettik.

Bu topraklarda yıllardır devam eden işgal en çok çocukları yaraladı. Binlerce çocuk, küçük yaşta ailesini kaybetti. Akrabası olmayanlar yetimhanelerde kalıyor. Eğitimden sağlığa, giyimden gıdaya bütün ihtiyaçları karşılanıyor. Sağlıklı ve güvenli ortamlarda büyüyorlar.

Celalabad'daki bir yetimhaneyi ziyaretimizde hayran olduğum ve uzun uzun seyrettiğim bir abi kardeşi anlatayım size. Yemek vakti sofraya oturduğumuzda karşımda abi kardeş olduklarını sonrada anladığım iki çocuk vardı. Yemeğimiz boldu ama soframız kalabalık olduğu için iki kişiye bir tabak düşüyordu. Yemek yerken bir yandan karşımdaki çocukları izliyordum. Abi, tabağı kardeşinin önüne itekledi. Kardeşi pilavdan yerken o etleri ayıkladı ve çaktırmadan kardeşinin önüne koydu. Kendisi yemeğin suyuna banarken kardeşinin eti almasını bekliyor, kardeşi yiyince de kendisi kardeşinin yediği payın yarısı kadar yiyordu. Meyvelerin en güzel kısmını ayıklıyor ve kardeşine uzatıyordu. Kardeşi doyduğunu söyleyince sofradan kalktılar. Uzaktan bu iki küçük kardeşi seyrederken bu topraklarda çekilen acıları düşündüm. Az önce gördüğüm hikayeden daha binlerce var bu coğrafyada.

ARAKAN

1948'de İngiltere'nin bölgeyi terk ederken geride bıraktığı en büyük sorunlardan biri: Arakan. Yıllardır Budist çeteler tarafından evlerinin yağmalanmasına varana kadar her türlü zulme uğrayan Arakanlı Müslümanlara, son olarak 2017'de Myanmar ordusunun da katıldığı ağır operasyonlar düzenlendi. Ülkelerini terk etmek zorunda kalan yüzbinlerce insan çevre ülkelere sığınarak kendi inşa ettikleri derme çatma barakalarda mülteci olarak yaşıyor. Arakanlı Müslümanlar resmi olarak herhangi bir ülkenin vatandaşı sayılmıyor.

2019 Yetim Dayanışma Günleri'nde Arakan'da gerçekleştirdiğimiz projeler;

- 1500 yetime oyuncak dağıtımı
- 100 aileye yük arabası alımı
- 300 aileye dikiş makinası alımı
- 300 aileye süt keçisi alımı
- 1500 yetime hijyen kiti dağıtımı
- 10 aileye bakkal dükkanı açılışı
- 100 aileye sağmal inek alımı
- 100 aileye rikşa aracı alımı
- 1500 yetime eğitim seti dağıtımı

Proje No	2020 Yetim Dayanışma Günleri Projeleri	Birim Fiyat	Faydalanacak Yetim Sayısı	Bütçe
8583	Eğitim Seti Dağıtımı	17,65	1000 Yetim	17.648,00 €
10800	Dikiş Makinesi Dağıtımı	117,65	300 Aile	35.295,00 €
10802	Sağmal İnek Dağıtımı	764,71	100 Aile	76.471,00 €
10803	Yük Arabası Dağıtımı	294,12	50 Aile	14.706,00 €
13191	Keçi Dağıtımı	117,65	300 Aile	35.295,00 €
13192	Hijyen Kiti Dağıtımı	11,77	2000 Kişi	23.530,00 €
13194	Rikşa Dağıtımı	352,96	50 Aile	17.648,00 €
13206	Bakkal Dükkanı Açılışı	823,55	20 Aile	16.471,00 €
13205	Oyuncak Dağıtımı	8,24	1000 Yetim	8.236,00 €
12836	Darul İman Yetimhanesi Bakım Onarım ve İdari Masraf Projesi		35 Yetim	5.832,00 €
12834	Darul İman Yetimhanesi Eğitim ve Sağlık Projesi		35 Yetim	10.640,00 €
12835	Darul İman Yetimhanesi İaşe ve Mutfak Giderleri Projesi		35 Yetim	12.850,00 €
12208	Darul İman Yetimhanesi Bakım-Onarım Projesi		35 Yetim	11.600,00 €

BANGLADEŞ

1971'de bağımsızlığına kavuşan Bangladeş dünyada nüfus yoğunluğu en fazla olan ülkelerden. İngiltere'nin etkisiyle geçmişte bölgede yaşanan karışıklıklardan Bangladeş de etkilendi. Siyasi istikrarsızlıklar, yetersiz kaynaklar ve nüfus yoğunluğu ülke ekonomisinin geride kalmasına sebep oluyor. Sağlık sisteminin düzgün çalışmaması, sağlıksız su kaynakları, iklim koşulları ve ekonomik durum birçok çocuğun yetim kalmasına ya da hayatını kaybetmesine sebep oluyor.

2019 Yetim Dayanışma Günleri'nde Bangladeş'de gerçekleştirdiğimiz projeler;

- 1000 yetime hijyen kiti dağıtımı
- 1000 yetime eğitim seti dağıtımı
- 20 aileye sağmal inek alımı
- Evlenme çağındaki 10 yetime maddi destek

Proje No	2020 Yetim Dayanışma Günleri Projeleri	Birim Fiyat	Faydalanacak Yetim Sayısı	Bütçe
8700	Eğitim Seti Dağıtımı	14,94	1000 Yetim	14.944,00 €
10674	Yetim Kızlara Evlilik Desteği (10 Yetim Kız)	858,95	20 Kişi	17.179,00 €
13176	Hijyen Kiti Dağıtımı	13,32	1000 Yetim	13.323,00 €
13177	Sağmal İnek Dağıtımı	863,40	20 Aile	17.268,00 €
13178	Dikiş Makinesi Dağıtımı	120,87	200 Aile	24.174,00 €
12694	Muhammed Enes Yetimhanesi Eğitim ve Sağlık Projesi		32 Yetim	3.554,00 €
12437	Muhammed Enes Yetimhanesi Çevre Duvarı İnşası		32 Yetim	5.900,00 €
12434	Muhammed Enes Yetimhanesi Fayans Kaplama Projesi		32 Yetim	4.900,00 €
13195	Muhammed Enes Yetimhanesi İaşe ve Mutfak Giderleri Projesi		32 Yetim	9.400,00 €
13196	Muhammed Enes Yetimhanesi Bakım Onarım ve İdari Masraf Projesi		32 Yetim	5.550,00 €
13198	Sultan Abdulhamid Han Kardeşlik Yetimhanesi İaşe ve Mutfak Giderleri Projesi		75 Yetim	20.500,00 €
13199	Sultan Abdulhamid Han Kardeşlik Yetimhanesi Bakım-Onarım ve İdari Masraf Projesi		75 Yetim	5.790,00 €
12696	Sultan Abdulhamid Han Kardeşlik Yetimhanesi Eğitim ve Sağlık Giderleri Projesi		75 Yetim	4.739,00 €
12695	Togra Kamil Yetimhanesi Eğitim ve Sağlık Projesi		70 Yetim	7.865,00 €
13200	Togra Kamil Yetimhanesi İaşe ve Mutfak Giderleri Projesi		70 Yetim	18.630,00 €
13201	Togra Kamil Yetimhanesi Bakım-Onarım ve İdari Masraf Projesi		70 Yetim	5.910,00 €
12438	İnegöl Yetimhanesi Çevre Duvarı İnşası		32 Yetim	9.200,00 €
12436	İnegöl Yetimhanesi Fayans Kaplama Projesi		32 Yetim	4.900,00 €
12687	İnegöl Yetimhanesi Eğitim ve Sağlık Giderleri Projesi		32 Yetim	3.663,00 €
13202	İnegöl Yetimhanesi İaşe ve Mutfak Giderleri Projesi		32 Yetim	10.440,00 €
12688	İyilikhane Yetimhanesi Eğitim ve Sağlık Giderleri Projesi		90 Yetim	8.873,00 €
13203	İyilikhane Yetimhanesi İaşe ve Mutfak Giderleri Projesi		90 Yetim	28.250,00 €
13204	İyilikhane Yetimhanesi Bakım-Onarım ve İdari Masraf Projesi		90 Yetim	9.520,00 €
12659	Bahattin Yıldız Yetimhanesi Eğitim ve Sağlık Yardımı Projesi		32 Yetim	1.330,00 €
12258	Bahattin Yıldız Yetimhanesinin Oyun Alanı Zemin İyileştirmesi Projesi		32 Yetim	4.550,00 €
12198	Esma Biltacı Yetimhanesi Bakım-Onarım Projesi		32 Yetim	10.500,00 €

ENDONEZYA/AÇE

2. Dünya Savaşı'nda ülkeyi Japonya işgal edince Hollanda bölgeden çekildi. Japonya da savaşı kaybedince 1945'te bağımsızlık ilan edildi. Ülke ekonomik açıdan iyi durumda olsa da bulunduğu coğrafya sebebiyle büyük depremler ve tsunamiler yaşıyor. 2004'teki tsunamide yaklaşık 300 bin kişi hayatını kaybetti. 2018 yılının sonunda peş peşe olan tsunami ve depremlerde 3 bin 500'den fazla kişi hayatını kaybetti, geride yüzlerce yetim çocuk kaldı. İslam toplumunun buradaki yetimlere sahip çıkmaması, Açe'deki evlatlarımızın geleceği için büyük tehdit oluşturuyor.

2019 Yetim Dayanışma Günleri'nde Endonezya - Açe'de gerçekleştirdiğimiz projeler;

- İstanbul Baba Murat Korkmaz Yetimhanesi'ndeki 115 yetim için servis aracı alımı
- İstanbul Baba Murat Korkmaz Yetimhanesi'ndeki 115 yetim için mutfak tefrişatı alımı

Proje No	2020 Yetim Dayanışma Günleri Projeleri	Birim Fiyat	Faydalanacak Yetim Sayısı	Bütçe
13235	Terzi ve Çamaşırhane Açılışı	1.695,00	1 Aile	1.695,00 €
13238	Yetim Annelerine İş Yeri Desteği	2.992,00	1 Aile	2.992,00 €
12649	İstanbul Baba Murat Korkmaz Yetimhanesi Eğitim ve Sağlık Masrafları Projesi		105 Yetim	45.765,00 €
12422	İstanbul Baba Murat Korkmaz Yetimhanesi Bakım-Onarım ve İdari Masraf Projesi		105 Yetim	21.655,00 €

NEPAL

1923 yılında bağımsızlığını ilan eden Nepal, 2008 yılına kadar babadan oğula geçen sistemle, bazen de kardeşler ve akrabalarla yönetildi. Ülke nüfusunun yaklaşık yüzde 5'i Müslüman. Nepal ekonomik açıdan az gelişmiş bir ülke. Nüfusun yaklaşık üçte biri yoksulluk sınırının altında yaşıyor. Bu durumdan en çok korumasız kalan yetim çocuklar etkileniyor.

2019 Yetim Dayanışma Günleri'nde Nepal'de gerçekleştirdiğimiz projeler;

- 20 yetime bisiklet dağıtımı
- 275 yetime eğitim seti dağıtımı
- 150 aileye gıda dağıtımı
- 275 yetime hijyen kiti dağıtımı
- 10 aileye sağmal inek alımı
- 55 aileye süt keçisi alımı

Proje No	2020 Yetim Dayanışma Günleri Projeleri	Birim Fiyat	Faydalanacak Yetim Sayısı	Bütçe
12854	Ali Ramazan ve Meryem Üstünsoy Yetimhanesi İaşe ve Mutfak Masrafları Projesi		33 Yetim	6.912,00 €
12982	Ali Ramazan ve Meryem Üstünsoy Yetimhanesi Bakım Onarım ve İdari Masraf Projesi		33 Yetim	6.250,00 €
13241	Ali Ramazan ve Meryem Üstünsoy Yetimhanesi Eğitim ve Sağlık Giderleri Projesi		33 Yetim	6.750,00 €

AZERBAYCAN

Topraklarında uzun yıllar siyasi mücadeleler yaşanan Azerbaycan 1991'de bağımsızlığını kazandı. O güne kadar farklı devletler tarafından işgaller yaşadı ve hükümet kurma çalışmaları oldu. Ekonomik olarak gelişen bir ülke olsa da halen Batı dünyası ve Rusya, çıkarları için ülkede etkili olmaya çalışıyor.

Proje No	2020 Yetim Dayanışma Günleri Projeleri	Birim Fiyat	Faydalanacak Yetim Sayısı	Bütçe
13125	Yetim Giyindirme Projesi	35,30	200 Yetim	7.059,00 $
13126	Yetim Ailelere Yakacak Yardımı	305,11	35 Aile	10.679,00 $
13127	Yetim Ailelere Tavuk Yemi Alımı	21,18	200 Aile	4.236,00 $
13128	Yetim Ailelere Un Yardımı	21,18	200 Aile	4.236,00 $
13129	Yetim Evi Tadilat Projesi	423,60	10 Aile	4.236,00 $

SRİ LANKA

1900'lü yıllarda Sri Lanka halkı özgürlük mücadelesi başlattı. 1948 yılında Seylan adıyla bağımsızlık verildi, 1972 yılında ise ülke Sri Lanka adını aldı. Bağımsızlıktan sonra ülkedeki etnik topluluklar arasında çatışmalar 2009 yılında kontrol altına alınana kadar devam etti. Sömürge dönemlerinde Müslümanlar sosyal hayatta engellendi. Sömürgeci devletler, Müslümanları, sahil bölgelerinden iç tarafa sürülerek ticaret yapmalarına engel oldular. Dini özgürlükleri kısıtlandı, hatta evlilik, sünnet ve cenaze töreni yapmaları bile yasaklandı. Coğrafi konumundan dolayı zaman zaman yaşanan tsunamiler büyük can kayıplarına sebep oluyor. Korumasız kalan yetim çocuklar, desteklerinizle hayata tutunuyor.

2019 Yetim Dayanışma Günleri'nde Sri Lanka'da gerçekleştirdiğimiz projeler;

- 500 yetime eğitim seti dağıtımı
- 15 aileye süt keçisi alımı
- 15 aileye kümes hayvanı alımı
- 10 aileye dikiş makinası alımı
- 15 aileye bakkal dükkanı açılışı
- 500 yetime okul forması dağıtımı

Proje No	2020 Yetim Dayanışma Günleri Projeleri	Birim Fiyat	Faydalanacak Yetim Sayısı	Bütçe
13179	Bakkal Dükkanı Açılışı	294,20	10 Aile	2.942,00 €
13180	Üniforma Dağıtımı	14,71	1500 Yetim	22.059,00 €
13181	Dikiş Makinesi Dağıtımı	411,80	10 Aile	4.118,00 €
13182	Gıda Üretimi ve Satışı	588,33	3 Aile	1.765,00 €

TAYLAND/PATANİ

1909 yılında İngiltere ile bir anlaşma yapan Tayland, Müslümanların yoğun olarak yaşadığı Patani bölgesini topraklarına kattı. Ancak kültür ve inanç konusunda birbirinden farklı iki toplum birlikte yaşamaya zorlandı. Patanili Müslümanlar, Budist yönetim altında baskılara maruz kaldı. Tayland'ın dilini kullanmayı ve onları asimile etmek için çocuklarına Tayland kökenli isimler vermeye mecbur bırakıldı. Dini hayatlarını yaşamalarına müsade edilmedi. Patanili Müslümanlar bu baskılara ne zaman isyan edecek ve özgürlük için mücadele edecek olsa, daha katı baskı ve şiddetle bastırıldılar. 1960'lı yıllarda Tayland yönetimi Patani halkını yumuşatmak için camileri tamir etme, Müslümanlara okul açma gibi küçük özgürlükler verse de iyileştirme politikaları bundan ileri gitmedi. Baskılar ve hak mahrumiyetlerinden bunalan Patani halkı, 2004 yılında bazı saldırılar gerçekleştirdi. Patanili Müslümanlar ve Tayland hükümeti iki defa barış görüşmesi yaptı ancak yaşanan askeri darbeler süreçleri durdurdu. Daha sonraki barış görüşmeleri de sonuca ulaşamadı. Patanili Müslümanların yaşadığı sorunlar ve hak ihlalleri devam ediyor. Baskı ortamında yaşayan Patanili yetim çocuklar, desteğinizle hayata tutunuyor.

2019 Yetim Dayanışma Günleri'nde Tayland - Patani'de gerçekleştirdiğimiz projeler;

- 100 yetime kırtasiye malzemesi dağıtımı
- 400 yetime okul üniforması dağıtımı
- 3 aileye kek fırını alımı

Proje No	2020 Yetim Dayanışma Günleri Projeleri	Birim Fiyat	Faydalanacak Yetim Sayısı	Bütçe
10774	Üniforma Dağıtımı	23,47	300 Yetim	7.042,00 €
13186	Kek Fırını Dağıtımı	338,40	5 Aile	1.692,00 €
13188	Dikiş Makinesi Dağıtımı	468,00	5 Aile	2.340,00 €
13185	Şeker Kamışı Sıkma Makinesi Dağıtımı	522,40	5 Aile	2.612,00 €
13189	Meyve Suyu Standı Kurulumu	679,20	5 Aile	3.396,00 €
12587	Konya İHH Yetimhanesi İaşe ve Mutfak Masrafları Projesi		56 Yetim	10.100,00 €
12589	Konya İHH Yetimhanesi Eğitim ve Sağlık Masrafları Projesi		56 Yetim	4.520,00 €
12588	Konya İHH Yetimhanesi Bakım-Onarım ve İdari Masraf Projesi		56 Yetim	28.950,00 €
13054	Konya İHH ve Ankara Yaşar Zerdali Yetimhane Kompleksi Elektrik Trafo Tamiri Projesi		100 Yetim	5.900,00 €
12592	Ankara Yaşar Zerdali Yetimhanesi İaşe ve Mutfak Masrafları Projesi		44 Yetim	23.260,00 €
12591	Ankara Yaşar Zerdali Yetimhanesi Eğitim ve Sağlık Masrafları Projesi		44 Yetim	5.200,00 €
12590	Ankara Yaşar Zerdali Yetimhanesi Bakım-Onarım ve İdari Masraf Projesi		44 Yetim	6.550,00 €
12676	Şehit Furkan Doğan Yetimhanesi Bakım-Onarım ve İdari Masraf Projesi		37 Yetim	6.000,00 €
12677	Şehit Furkan Doğan Yetimhanesi Eğitim ve Sağlık Masrafları Projesi		37 Yetim	9.900,00 €
12848	Şifa ve Furkan Emre Kesik Yetimhaneleri İaşe ve Mutfak Masrafları Projesi		36 Yetim	6.750,00 €
12847	Şifa ve Furkan Emre Kesik Yetimhaneleri Eğitim ve Sağlık Masrafları Projesi		36 Yetim	6.200,00 €
12846	Şifa ve Furkan Emre Kesik Yetimhaneleri Bakım-Onarım ve İdari Masraf Projesi		36 Yetim	4.950,00 €
12844	Miyase Tanış Yetimhanesi İaşe ve Mutfak Masrafları Projesi		61 Yetim	8.100,00 €
12845	Miyase Tanış Yetimhanesi Eğitim ve Sağlık Masrafları Projesi		61 Yetim	15.600,00 €
12843	Miyase Tanış Yetimhanesi Bakım-Onarım ve İdari Masraf Projesi		61 Yetim	8.000,00 €
12849	Miyase Tanış Yetimhanesi Mobilya Tadilat İhtiyaçları Projesi		61 Yetim	5.200,00 €
12842	İstanbul İtfaiyeciler Yetimhanesi İaşe ve Mutfak Masrafları Projesi		30 Yetim	6.650,00 €
12841	İstanbul İtfaiyeciler Yetimhanesi Eğitim ve Sağlık Masrafları Projesi		30 Yetim	9.200,00 €
12840	İstanbul İtfaiyeciler Yetimhanesi Bakım-Onarım ve İdari Masraf Projesi		30 Yetim	5.600,00 €
12850	İstanbul İtfaiyeciler Yetimhanesi Mobilya ve Tadilat İhtiyaçları Projesi		30 Yetim	5.400,00 €

Ayşe Şirin
Tayland/Patani, 2018

Köydeki yabancılar

Ziyaretlerimizin ilk günüydü, ekip sorumlumuz "buraya köye gelen ilk yabancılar sizlersiniz" dedi. Bundan dolayı mıdır bilmiyorum, köydeki tüm insanların ellerindeki tüm imkanlarla süsleyerek hazırladıkları masa, alana girdiğimizde kız ve erkek çocuklarının, yaşlı kadınların yan yana durarak bizi beklemeleri, gözlerindeki şaşkınlık ve merak, sımsıkı sarılmaları hepsi çok etkileyiciydi. Çok uzaklardaki kardeşlerimizle yetim çocuklarımız sayesinde bir araya gelmiştik ve sanki birbirimizi hep tanıyorduk. Yolculuk boyunca o ilk buluşmanın manevi lezzetini taşıdım.

ORADAYDIK

Fatıma Tren
Azerbaycan, 2017

Tek göz odada babaannesi ile yaşayan dünyalar tatlısı Zehra'nın evindeyiz. Babası vefat ettikten sonra annesiyle kalmış ancak bir sabah uyandığında yanında uyuduğu annesini ölü bulmuş. Küçücük bir çocuğun başına gelebilecek belki de en büyük imtihan... Hamdolsun Rabbimize ki Zehra'ya imtihanı geçmeyi nasip etti. Zehra etrafa gülücükler saçıyor. Başından geçenlere rağmen umudunu yitirmemiş, öğretmen olma hayaliyle yaşıyor. Sıkı sıkı sarılıyor bize "Mutluluktan ne yapacağımı bilemiyorum." diyor. Onun o tatlı, telaşlı halleri binbir heyecan, mutluluk ve şükür katıyor yüreklerimize. Elimizdeki hediyeleri vermek istiyoruz ama almak istemiyor ve onu tanıdığıma bir kere daha şükrettirecek o cümlesini kuruyor "Sizin Türkiye'den buraya gelmeniz benim için en büyük hediyedir." Sıkıca sarıyorum onu, küçücük kollarının arasında dünyalar buluyorum sanki. Yüzünü görmeme, sevgisini hissetmeme vesile olanlardan Allah razı olsun.

Tuba Çoruk
Arnavutluk, 2018

Okulumda çocuklara yetim sponsorluğunu anlatırken şöyle diyordum " şimdi size bir sır vereceğim aklınızda tutun: dünyadaki bütün çocuklar kardeştir!" Arnavutluk'ta yetim çocuklarımızla bir araya geldiğimizde bana biz kardeşiz dediler, ben de evet dedim hepimiz kardeşiz ve dünyadaki bütün çocuklar kardeştir!

Ahmet Akgül
Sudan, 2016

O yetimin yüzündeki tebessümü görmek. Belki derdine ilaç olmayacak ama ihtiyaç sahibi ailenin hazırlanan kumanyayı teslim aldığında gözlerindeki mutluluk... Yapandan, yaptırandan, vesile olandan, zerre miktarı emeği geçenden Allah razı olsun sözünü söyletti. En büyük güzellik bu olsa gerek.

PAKİSTAN

İngiltere'nin, 1850'li yıllarda Hint alt kıtası topraklarının olduğu bölgeyi sömürge olarak kullanması ve bölgede yaptığı etnik ve dini değişiklikler, Hindistan'da yaşayan Müslümanları, İslam temelli bir devlet kurmaya yöneltti. 1947 yılında ayrılarak Pakistan'ı kurdular ve bağımsızlık kazandılar. Hindistan ile yaşanan vatandaşlık ve sınır sorunları sebebiyle uzun yıllar yaşanan çatışmalar halen devam ediyor. Keşmir halkının Pakistan'a katılma talebinin Hindistan tarafından görmezden gelinmesi çatışmaların en büyük sebebi. Siyasi istikrarsızlıklar, darbeler, çatışmalar ve çevre ülkelerdeki işgaller ekonomiyi ve eğitimi olumsuz etkiliyor. Pakistan halkının yaklaşık üçte biri yoksulluk sınırında. Özellikle gençler çalışabilmek için dünyanın dört bir yanına göç ediyor. Yoksulluk ve eğitimsizlik en çok yetim kalan çocukları etkiliyor.

2019 Yetim Dayanışma Günleri'nde Pakistan'da gerçekleştirdiğimiz projeler;:

- 500 aileye dikiş makinası alımı
- 1218 yetime hijyen kiti dağıtımı
- 10 aileye sağmal inek alımı
- 100 aileye dikiş makinası alımı
- 110 yetime kışlık ve günlük kıyafet alımı
- 500 yetime kırtasiye malzemesi dağıtımı

Proje No	2020 Yetim Dayanışma Günleri Projeleri	Birim Fiyat	Faydalanacak Yetim Sayısı	Bütçe
13064	Yetim Annelerine Dikiş Makinesi Dağıtımı	72,35	500 Aile	36.177,00 €
13065	Yetimlere Kırtasıye Malzemesi Dağıtımı	12,35	500 Yetim	6.177,00 €
13066	Yetimlere Hijyen Seti Dağıtımı	8,75	500 Aile	4.377,00 €
12421	Sargodha Yetimhanesi İaşe ve Mutfak Masrafları Projesi		132 Yetim	50.974,00 €
12418	Sargodha Yetimhanesi Eğitim ve Sağlık Masrafları Projesi		132 Yetim	33.544,00 €
12417	Sargodha Yetimhanesi Bakım-Onarım ve İdari Masraf Projesi		132 Yetim	4.933,00 €
12450	Darul Erkam Yetimhanesi Eğitim ve Sağlık Giderleri Projesi		215 Yetim	46.750,00 €
12451	Darul Erkam Yetimhanesi İaşe ve Mutfak Masraf Projesi		215 Yetim	65.000,00 €
12454	Gilgit Yetimhanesi İaşe ve Mutfak Masrafları Projesi		59 Yetim	22.800,00 €
12452	Gilgit Yetimhanesi Bakım-Onarım ve İdari Masraf Projesi		59 Yetim	2.220,00 €
12473	Gilgit Yetimhanesi Eğitim ve Sağlık Masrafları Projesi		59 Yetim	15.000,00 €
12456	Emir Sultan Yetimhanesi İaşe ve Mutfak Giderleri Projesi		215 Yetim	83.020,00 €
12453	Emir Sultan Yetimhanesi Eğitim ve Sağlık Giderleri Projesi		215 Yetim	51.600,00 €
12458	Emir Sultan Yetimhanesi Bakım Onarım ve İdari Masraf Projesi		215 Yetim	8.030,00 €
12484	MSAL Yetimhanesi İaşe ve Mutfak Masrafları Projesi		38 Yetim	14.700,00 €
12492	MSAL Yetimhanesi Eğitim ve Sağlık Masrafları Projesi		38 Yetim	9.700,00 €
12494	MSAL Yetimhanesi Bakım Onarım ve İdari Masraf Projesi		38 Yetim	1.420,00 €
12497	Muzaffargarh Yetimhanesi İaşe ve Mutfak Masrafları Projesi		54 Yetim	20.900,00 €
12496	Muzaffargarh Yetimhanesi Eğitim ve Sağlık Masrafları Projesi		54 Yetim	13.750,00 €
12495	Muzaffargarh Yetimhanesi Bakım Onarım ve İdari Masraf Projesi		54 Yetim	2.020,00 €

ORADAYDIK

Fatıma Betül Türkmen
Pakistan, 2019

“Biz kardeşiz değil mi?”

Nereye gitsek, kimi ziyaret etsek devlet başkanı gibi karşılandığımız bir Pakistan yolculuğu yaptık. Kilometrelerce uzaktan onlar için gelmemiz onları çok mutlu etmişti.

Yetimhaneleri ziyaret ettik, yetim çocuklarla oyunlar oynadık, yetim ailelerine sağmal hayvan ve dikiş makineleri hediye ettik. Artık kimseye muhtaç olmadan kendi geçimlerini sağlayabilecek olmaları beni çok heyecanlandırdı. Bu aslında küçük bir hediyeymiş gibi görünse de, ne anlam ifade ettiğini bir annenin gözlerini gördüğümde anladım. Yaşlı gözlerle bana sarıldığında neden burada olduğumu, o güne kadar kendime dert edindiğim şeylerin ne kadar küçük olduğunu anladım.

Hatırladığımda halen yüreğimi burkan bir hatıram daha var. Yetim kız çocuklarının eğitim gördüğü bir okulu ziyaret etmiştik. Ayrılmak üzereyken kızlardan bir tanesi yanıma geldi ve: “Biz kardeşiz değil mi?” diye sordu. Ben de: “Tabii ki, hepiniz benim kardeşimsiniz” dedim. “O zaman kardeşlerini bırakıp gitme” dedi. Ayrılmak zaten zor geliyordu, bir de bu cümleyi duyunca ne diyeceğimi bilemedim. Türkiye’ye döndüm ama kalbim orada kaldı.

ARNAVUTLUK

1. Dünya Savaşı’ndan sonra verilen mücadelelerle ülke 1912’te bağımsızlığına kavuştu ancak daha sonraki yıllarda ülke komünizm ile idare edilmeye başlandı. Ateizm resmi din ilan edilince Müslümanlar zor yıllar yaşadı. 1991’de ülkenin sınırları açılınca Hristiyanlar ülkeye gelerek misyonerlik faaliyetlerine başladılar. Müslümanları dininden döndürmek için yoğun çalışmalarına devam ediyorlar.

2019 Yetim Dayanışma Günleri’nde Arnavutluk’ta gerçekleştirdiğimiz projeler;

- 500 yetime kırtasiye malzemesi dağıtımı
- 500 yetime ağız bakım seti dağıtımı
- 5 aileye sağmal inek alımı
- 15 aileye süt keçisi alımı
- 500 aileye gıda dağıtımı
- 20 yetime göz muayenesi ve gözlük alımı
- 30 aileye beyaz eşya alımı

Proje No	2020 Yetim Dayanışma Günleri Projeleri	Birim Fiyat	Faydalanacak Yetim Sayısı	Bütçe
13256	Yetim Ailelerine Süt Keçisi Alımı	617,67	15 Aile	9.265,00 €
13257	Yetimlere Okul Çantası ve Kırtasiye Yardımı	21,72	500 Yetim	10.859,00 €
13258	Başarılı Yetimlere Laptop Alımı	617,70	10 Yetim	6.177,00 €
13259	Yetim Ailelerine Koyun Alımı (3 koyun)	407,70	10 Aile	4.077,00 €
13260	Yetim Ailelerine Sağmal İnek Alımı	1.482,40	5 Aile	7.412,00 €
13261	Yetim Aileleri İçin Sera Kurulumu	3.125,40	5 Aile	15.627,00 €
13262	Ağız Hijyeni Paketi Dağıtımı	11,12	500 Aile	5.559,00 €
13279	Yetim Ailelerine Beyaz Eşya Yardımı	383,00	10 Aile	3.830,00 €

BOSNA HERSEK

Bosna Hersek 1992 yılında bağımsızlığını ilan ettikten sonra, 1992-95 yılları arasındaki Bosna Savaşı'nda Sırplar 100 binden fazla kişiyi katletti. İşsizlik oranının yüksek olduğu ülke ekonomik olarak toparlanmaya çalışıyor. Ancak Boşnakların yaşadığı bazı bölgeler Sırp yönetiminin idaresinde olduğu için Müslümanlar bazı temel haklardan mahrum kalıyor. Eğitim alanında yeterli bütçe bulunamadığı için özellikle yetim çocuklar bu durumdan olumsuz etkileniyor. Bosna Savaşı'nın yetimleri büyümüş olsa da çeşitli sebeplerle yetim kalan çocuk sayısı oldukça fazla.

2019 Yetim Dayanışma Günleri'nde Bosna Hersek'te gerçekleştirdiğimiz projeler;

- 200 yetime kırtasiye malzemesi dağıtımı
- 100 aileye gıda dağıtımı
- 3 aileye sera malzemesi temini ve sera kurulumu
- 10 aileye kümes hayvanı alımı
- 10 aileye beyaz eşya dağıtımı
- 1 aileye ev inşası
- 2 aileye ev onarımı

Proje No	2020 Yetim Dayanışma Günleri Projeleri	Birim Fiyat	Faydalanacak Yetim Sayısı	Bütçe
13071	Beyaz Eşya Yardımı	374,80	10 Aile	3.748,00 €
13248	Gıda Paketi Dağıtımı	32,36	200 Aile	6.471,00 €
13249	Kümes Hayvancılığı Yardımı	191,20	20 Aile	3.824,00 €
13250	Sera Kurulumu	1.647,67	3 Aile	4.943,00 €
13251	Yetim Ailelerine Koyun Alımı (2 koyun ve 1 keçi)	595,60	10 Aile	5.956,00 €
13252	Yetimlere Göz Muayenesi Yardımı ve Gözlük Alımı	123,55	40 Yetim	4.942,00 €
13253	Yetim Ailelerine Yakacak Odun Yardımı	101,06	50 Aile	5.053,00 €
13254	Yetimlere Okul Çantası ve Kırtasiye Yardımı	30,89	200 Yetim	6.177,00 €
13255	Yetim Annelerine Dikiş Eğitimi ve Dikiş Makinesi Alımı	437,33	15 Aile	6.560,00 €
13278	Yetim Ailelerine Ev Eşyası Yardımı	300,40	10 Aile	3.004,00 €

ORADAYDIK

Gülcan Şimşekçakan
Bosna Hersek, 2019

"İyi ki varsınız!.."

Yetim Dayanışma Günleri için Bosna Hersek'e yolculuk yaptık. Her anı çok özel olan bu yolculukta yetimlerle birlikte eğlendik, yetim aileleriyle sanki önceden tanışıyormuşuz gibi hasret giderdik.

Yetim ailelerini ziyaret ederek yalnız olmadıklarını gösteriyor, ihtiyaçları olan eşyaları tamamlıyor ve kendi gelirlerini kazanabilecekleri sağmal hayvanlar hediye ediyorduk. Evin çocuklarının hediye ettiğimiz hayvanları görünce sevinçten gözleri parlıyordu.

Anlatacak çok şey var ama beni en çok etkileyen hatıramdan bahsedeyim. Bir yetim annesi, evine girdiğimizde bana sarıldı ve: "İyi ki varsınız, iyi ki Türkiye var, bizi yalnız bırakmadığınız için çok teşekkür ederim" deyip üzerimdeki İHH yeleğini öptü. Evden ayrılmadan önce fotoğraf çekmek için evin tatlı oğluyla birbirimize sarıldık. O an fark ettim ki yetim çocuğun kalbi heyecandan ve sevinçten yerinden çıkacak gibi atıyordu.

Bana o anları yaşatan Rabbime şükürler olsun. Yetimleri ve ailelerini yalnız bırakmayan hayır sahiplerinden Allah razı olsun.

KARADAĞ

Eski Yugoslavya'nın yıkılmadan önceki son devleti Sırbistan-Karadağ idi. Karadağ 2006 yılında bağımsızlığını ilan ederek Sırbistan'dan ayrıldı. İki ülkenin sınırları ayrılırken bölge Müslümanlarının yaşadığı Sancak bölgesi de ikiye bölündü. Bölge Müslümanlarının gücü ve etkisi zayıfladı. Karadağ nüfusunun yaklaşık yüzde 20'si Müslümanlardan oluşuyor. Karadağ Müslümanlarının, Sırbistan'daki Müslümanlara oranla yaşam şartları daha iyi olsa da özellikle ülkenin kuzeyinde yaşayan Müslümanların maddi ve sosyal olarak desteklenmeye ihtiyacı var. Ekonomik durumun kötülüğünden en çok yetim çocuklar etkileniyor.

2019 Yetim Dayanışma Günleri'nde Karadağ'da gerçekleştirdiğimiz projeler;

- 150 yetime kırtasiye malzemesi dağıtımı
- 150 yetime kitap dağıtımı
- 100 aileye gıda dağıtımı
- 100 aileye hijyen kiti dağıtımı

Proje No	2020 Yetim Dayanışma Günleri Projeleri	Birim Fiyat	Faydalanacak Yetim Sayısı	Bütçe
13078	Kumanya Dağıtımı	37,90	100 Aile	3.790,00 €
13079	Hijyen Paketi Dağıtımı	22,92	100 Aile	2.292,00 €

KIRGIZİSTAN

Kırgızistan, Sovyetler Birliği'nin dağılmasıyla 1991 yılında bağımsız oldu. Yeraltı zenginlikleri ve sanayileşme bakımından bölge ülkelerinden geride olduğu için ekonomide dışa bağımlı. Bağımsızlık kazandıktan sonra ülkedeki misyonerlik faaliyetleri arttı. Ülkede aşevi ve yetimhaneleri bulunan Batılı STK'ların çoğu Hristiyanlaştırma çalışmaları yapıyor. Ekonomik durumun kötü olması misyonerlik faaliyetlerini kolaylaştırıyor. Yoksulluk ve eğitimsizliğin kolaylaştırdığı bu faaliyetlerden en çok yetim aileleri etkileniyor.

2019 Yetim Dayanışma Günleri'nde Kırgızistan'da gerçekleştirdiğimiz projeler;

- 50 aileye gıda dağıtımı
- 150 aileye yakacak yardımı
- 300 yetime kışlık kıyafet dağıtımı
- 1 ailenin evinin inşası

Proje No	2020 Yetim Dayanışma Günleri Projeleri	Birim Fiyat	Faydalanacak Yetim Sayısı	Bütçe
13120	Yetim Ailelere Yakacak Yardımı	98,83	150 Aile	14.824,00 $
13121	Yetim Giyindirme Projesi	54,66	300 Yetim	16.398,00 $
13122	Yetim Ailelerine Gıda Dağıtımı	43,26	50 Aile	2.163,00 $

FİLİSTİN

Filistin'de yaşam, 1948'deki İsrail işgalinden bu yana her geçen gün daha da zorlaşıyor. Katliamlar, operasyonlar, saldırılarda bugüne kadar binlerce insan hayatını kaybetti, geride dul eşler ve yetim çocuklar kaldı. Yerlerinden edilen milyonlarca Filistinli bugün dünyanın farklı ülkelerindeki mülteci kamplarında yaşıyor. Yüzbinlerce mülteci, Müslüman kardeşlerinin desteğine muhtaç. 2006 yılından bu yana Filistinlileri yıldırmak için Gazze'ye abluka uygulanıyor. Gazze'de yaşayan yaklaşık 2 milyon insan temel hayati ihtiyaçlardan mahrum yaşıyor. Elektrik, su, gıda ve ilaç yetersizliği hastaların ve saldırılarda yaralananların hayatını kaybetmesine, çocukların yetim kalmasına sebep oluyor.

2019 Yetim Dayanışma Günleri'nde Filistin'de gerçekleştirdiğimiz projeler;

- 500 aileye gıda dağıtımı
- 50 aileye beyaz eşya alımı
- 500 aileye hijyen kiti dağıtımı
- 500 yetime kırtasiye malzemesi dağıtımı
- 50 aileye battaniye dağıtımı
- 200 yetim için sağlık masrafları için destek
- 10 ailenin ev tadilatına destek

Proje No	2020 Yetim Dayanışma Günleri Projeleri	Birim Fiyat	Faydalanacak Yetim Sayısı	Bütçe
13041	Down Sendromlu Yetimlere Tedavileri İçin Sosyal Nakdi Yardım	247,08	26 Yetim	6.424,00 €
13042	Engelli Yetimler İçin Özel Banyo Projesi	1.600,00	5 Yetim	8.000,00 €
13043	Engelli Hasta Yetim Çocuklar İçin Sosyal Nakdi Yardım	235,30	30 Yetim	7.059,00 €
13095	Yetim Ailelerine Çamaşır Makinesi Yardımı	129,43	40 Aile	5.177,00 €
13096	Güneş Enerjisi İle Sıcak Su Projesi	941,20	15 Aile	14.118,00 €
13097	Yetim Çocuklara Kırtasiye Seti Dağıtımı	28,41	400 Yetim	11.365,00 €
13098	Yetim Ailelerine Hijyen Paketi Dağıtımı	36,55	500 Aile	18.277,00 €
13099	Yetim Ailelerine Kumanya Dağıtımı	37,88	500 Aile	18.942,00 €
13106	Yetim Ailelerine Kira Yardımı	470,60	50 Aile	23.530,00 €
13107	Yetim Eğlence Programı		50 Yetim	1.883,00 €
13108	Yetim Çocuklar İçin Karyola ve Yatak Dağıtımı (Her aileye 2 yatak ve 2 karyola)	588,24	50 Yetim	29.412,00 €
13109	Yetim Evlerini Aydınlatma Projesi	152,96	50 Aile	7.648,00 €
13134	Yetim Evlerinin Çatı Onarımı	6.823,60	5 Aile	34.118,00 €
13135	Yetim Aileleri İçin Bakkal İşletmeciliği	4.706,00	1 Aile	4.706,00 €
13136	Yetim Ailelerine Buzdolabı Yardımı	588,25	20 Aile	11.765,00 €
13137	Yetim Ailelerine Tuk Tuk Alımı	3.530,00	1 Aile	3.530,00 €
13138	Yetim Evlerinin Banyo ve Mutfak Tadilatı	2.200,00	5 Aile	11.000,00 €

LÜBNAN

Lübnan 1943 yılında bağımsızlığını ilan etti. 1948'de İsrail'in kurulması ve 1967'deki Arap-İsrail Savaşı'ndan sonra yerinden edilen Filistinliler, komşu ülke Lübnan'a göç etmek zorunda kaldı. Bu göçler ülkede yönetim sorununu tetikledi. Göçlerden sonra ülkedeki Müslüman nüfus artınca bundan rahatsız olan Hristiyanlar silahlanmaya başladı. Ülkede 1975-90 yılları arasında bir iç savaş yaşandı; yaklaşık 150 bin kişi hayatını kaybetti, 1 milyona yakın kişi yaralandı, 350 bin kişi ülke içinde yer değiştirdi ve 1 milyon kişi ülkesini terketmek zorunda kaldı. İsrail işgalinden etkilenen Filistinliler ve ülkesindeki katliamdan etkilenen Suriyelilerle birlikte yaklaşık 1.5 milyon mülteci Lübnan'daki kamplarda yaşıyor. İşgaller, siyasi istikrarsızlık ve ekonomik durumun kötü olması en çok korumasız kalan yetim çocukları etkiliyor.

2019 Yetim Dayanışma Günleri'nde Lübnan'da gerçekleştirdiğimiz projeler;

- Mülteci kamplarında yaşayan 250 aileye battaniye ve yakacak yardımı
- 300 yetime kışlık kıyafet dağıtımı
- 300 aileye gıda dağıtımı
- 500 aileye hijyen seti dağıtımı

Proje No	2020 Yetim Dayanışma Günleri Projeleri	Birim Fiyat	Faydalanacak Yetim Sayısı	Bütçe
13164	Yetim Ailelerine Kumanya Projesi	32,35	500 Aile	16.177,00 $
13245	Yetim Aileleri İçin Maske ve Sıvı Sabun Dağıtımı	24,71	250 Aile	6.177,00 $
13246	Filistin Mülteci Kampları Kumanya Dağıtımı	29,24	500 Aile	14.618,00 $
13165	Filistin Mülteci Kampları Yetim Aileleri İçin Temizlik Paketi	18,57	700 Aile	13.000,00 $

YEMEN

Yemen'de 2011 yılında başlayan çatışmalar bir insani krize dönüştü. Milyonlarca insan küçük alanlara sıkışıp kaldı, dünya ile bağlantısı kesildi. İnsani yardımın bile güçlükle ulaştırılabildiği Yemen'de gıda yetersizliği, salgın hastalıkları ortaya çıkardı. Ancak hastaneler bile harabeye döndü. 21 milyon insan gıdaya ulaşmakta sıkıntı yaşıyor. 7 binden fazla kişi çatışmalarda hayatını kaybetti, 3 milyon kişi de yaşadığı yeri terketmek zorunda kaldı. Destekleriniz, korumasız kalan, artan fiyatlardan dolayı gıdaya ulaşamayan ve günlerini korku içinde geçiren yetim çocukların hayata tutunmasına vesile oluyor.

2019 Yetim Dayanışma Günleri'nde Yemen'de gerçekleştirdiğimiz projeler;

- 5 aileye sağmal inek yardımı
- 10 aileye küçükbaş hayvan yardımı
- 10 aileye manav dükkanı açılışı
- 26 ailenin evinin tadılatı
- 5 aileye kuaför salonu açılışı
- 10 aileye dikiş makinası alımı

Proje No	2020 Yetim Dayanışma Günleri Projeleri	Birim Fiyat	Faydalanacak Yetim Sayısı	Bütçe
13154	Yetim Çocuklara Okul Çantası ve Kırtasiye Dağıtımı	15,82	500 Yetim	7.912,00 €
13156	Yetim Ailelerine Gıda Yardımı	58,82	500 Aile	29.412,00 €
13158	Yetim Aileleri İçin Manav Dükkanı	906,00	7 Aile	6.342,00 €
13159	Yetim Aileleri İçin Arıcılık	841,29	7 Aile	5.889,00 €
13160	Yetim Ailelerine Küçükbaş Hayvancılık	841,14	7 Aile	5.888,00 €
13161	Yetim Aileleri İçin Cips ve Felafil Dükkanı Açılması	1.035,43	7 Aile	7.248,00 €
13162	Yetim Ailelerine Buhur ve Esans Açılması	517,70	10 Aile	5.177,00 €
13163	Yetim Ailelerine Sağmal İnek Dağıtımı	906,00	7 Aile	6.342,00 €
13174	Yetim Aileleri İçin Psikososyal Destek Projesi		500 Aile	6.424,00 €
13232	Yetim Çocuklara Okul Çantası, Kırtasiye ve Üniforma Dağıtımı	35,29	200 Yetim	7.058,82 €
13239	Yetim Aileleri İçin Dikiş Makinesi Alımı	222,40	10 Aile	2.224,00 €

SURİYE

2011'de rejimin katliamlarıyla başlayan çatışmaların yayılması ve yoğunlaşmasıyla en az 500 bin insanın hayatını kaybettiği Suriye'deki savaş vahim bir insani krizin doğmasına sebep oldu. BM verilerine göre 6 milyon insan yaşadığı yeri terk edip Suriye içinde başka bölgelere göç etti. En az 5 milyon insan ise başka ülkelere sığındı. Halen 13 milyon kişi insani yardıma ihtiyaç duyuyor, yaklaşık 5 milyon kişi yardımlara sınırlı erişiyor. Hapishanelerdeki işkence ve kötü muamelenin kontrolden çıktığı Suriye'de savaşın başlangıcından bu yana 120 binden fazla kişi hapsedildi veya kayboldu, en az 12 bin insan hapiste öldürüldü. Kimyasal silahların, misket ve varil bombalarının hiç çekinmeden kullanıldığı ülkede 20 binden fazla çocuk hayatını kaybetti. On binlerce çocuk yetim kaldı. Korumasız kalan binlerce çocuk kötü amaçlı çeteler tarafından kaçırıldı. Halen korunmaya muhtaç onbinlerce yetim çocuk, yardım eli bekliyor.

2019 Yetim Dayanışma Günleri'nde Suriye'de gerçekleştirdiğimiz projeler;

- 300 aileye nevresim seti dağıtımı
- 200 aileye sünger yatak dağıtımı
- 1000 yetime çizme dağıtımı
- 500 yetime bebek paketi dağıtımı
- 500 aileye gıda paketi dağıtımı
- 75 aileye elektrikli ısıtıcı dağıtımı

Proje No	2020 Yetim Dayanışma Günleri Projeleri	Birim Fiyat	Faydalanacak Yetim Sayısı	Bütçe
12985	Yetim Ailelere Gıda Kolisi Desteği	235,35	1000 Aile	235.353,00 ₺
13012	Hijyen Kiti Dağıtımı	84,71	250 Aile	21.177,00 ₺
13019	Yetim Ailelere Kira Desteği (6Ay)	4.764,72	50 Aile	238.236,00 ₺
13020	Yetim Köyünde 1 Oyun Parkı		94 Yetim	39.706,00 ₺
13040	Genç Yetimler İçin Türkçe Öğrenim Kurs Desteği	2.470,59	100 Yetim	247.059,00 ₺
13049	Yetim Aileleri İçin Tuktuk Dağıtım Projesi	18.823,60	10 Aile	188.236,00 ₺
13052	Manav Dükkanı Projesi	8.823,60	10 Aile	88.236,00 ₺
13070	Genç Yetimler İçin Laptop Projesi	5.882,50	10 Yetim	58.825,00 ₺
13082	Yetim Şenliği (Şanlıurfa)		200 Yetim	20.706,00 ₺
13083	Buzdolabı ve Vantilatör Yardımı (Şanlıurfa)	4.264,75	20 Aile	85.295,00 ₺
13085	Adak-Akika Kesimi ve Dağıtımı (Şanlıurfa)		6300 Kişi	35.750,00 ₺
13086	Yetim Ailelere Kira Desteği Projesi (Şanlıurfa)	3.902,13	75 Aile	292.660,00 ₺
13171	Yetim Ailelere Terzilik Malzemesi Alımı (2 Aile)	865,27	11 Kişi	9.518,00 ₺
13172	Yetimlere Bebek Paketi	223,53	720 Yetim	160.942,00 ₺
13221	Yetim Ailelere Sünger Yatak Dağıtımı	470,59	250 Aile	117.648,00 ₺
13222	Yetim Ailelere Nevresim Dağıtımı	58,82	500 Aile	29.412,00 ₺
13223	Yetim Ailelere Kışlık Yakacak Yardımı	497,74	650 Aile	323.530,00 ₺
13225	Yetim Çocukları Kırtasiye Desteği	323,53	1200 Yetim	388.236,00 ₺
13227	Yetim Ailelere Canlı Hayvan Desteği	8.137,33	12 Aile	97.648,00 ₺
13228	Yetim Ailelere Kümes Hayvanları Dağıtımı	2.676,48	50 Aile	133.824,00 ₺
13231	Yetim Ailelerin Borçlarının Ödenmesi	882,35	150 Aile	132.353,00 ₺
13247	Yetim Ailelere Kira Desteği (6 Ay)	4.941,18	50 Aile	247.059,00 ₺

İRAN

Ortadoğu'nun yaklaşık 80 milyon nüfusuyla en önemli ülkelerinden bir tanesi İran. Ülkede farklı sebeplerle yetim kalan onbinlerce çocuk var. Bu çocukların büyük bir kısmı ise hiçbir destek almıyor. Desteklerinizle, yetimler ve ailelerinin hayata tutunmaları ve ihtiyaçlarını karşılamaları için farklı projeler hayata geçiriyoruz.

Proje No	2020 Yetim Dayanışma Günleri Projeleri	Birim Fiyat	Faydalanacak Yetim Sayısı	Bütçe
13190	Hijyen Paketi	15,28	1000 Kişi	15.277,61 $
13193	Gıda Paketi	25,34	500 Kişi	12.668,46 $
13197	Eğitim Seti	20,67	500 Yetim	10.334,95 $

DÜNYADA 25 ÜLKEDE UYGULANACAK 236 PROJEDEN 91.548 KİŞİ FAYDALANACAK

25 ülke için hazırlanan proje sayısı:

236

236 projeden binlerce yetim ve ailesi faydalanacak.

TÜRKİYE

Vakfımız, Türkiye'deki yetim destekleme çalışmalarına ilk olarak 2008 yılında başladı. 2020 itibarıyla 15 bine yakın yetim çocuğumuza her ay düzenli destek sağlıyoruz. Ayrıca kış dönemi, eğitim çalışmaları, bayramlık destekleri ve Yetim Dayanışma Günleri'ndeki projelerle de her yıl onbinlerce yetim çocuğa dönemsel destek sağlıyoruz. Yetim anneleri için meslek edindirme kursları ve sosyal projelerle hayata tutunmalarına vesile oluyoruz. Yetimlerimizin daha sağlıklı ve güvenli ortamlarda yetişmeleri için bütün ülkelerde olduğu gibi ev eşyası alımı ve ev tadilatları gerçekleştiriyoruz. Bütün bu çalışmalarımızı hayırseverlerin destekleriyle hayata geçiriyoruz. Ancak ulaşmamız gereken daha çok yetim çocuk var.

> 2019'da Türkiye'de 67 ilde gerçekleştirdiğimiz 390 projeden 49.183 kişi faydalandı.

Proje No	2020 Yetim Dayanışma Günleri Projeleri	Birim Fiyat	Faydalanacak Yetim Sayısı	Bütçe
11873	Cennetin Çocuklarıyla Dayanışma Günleri (İstanbul)	125,00	1000 Yetim	125.000,00 ₺
13301	Terzilik Atölyesi Açılması (Adıyaman)		20 Aile	152.016,00 ₺
13286	Sünnet Şöleni Projesi (Adıyaman)	3.664,73	15 Yetim	54.971,00 ₺
13308	Deprem Mağduru Yetim Ailelerine Sağmal İnek Dağıtımı ve 1 Yıllık Besi Yemi Desteği (Elazığ)	18.134,50	2 Aile	36.269,00 ₺
13299	Yetim Annelerine 8 Ay Süreli Dikiş Kursu Eğitimi (Kurs için gerekli olan malzemeler alınacak), Dikiş Makinesi Alımı ve Kumaş Desteği (Eskişehir)	2.104,13	15 Aile	31.562,00 ₺
13297	Yetim Annelerine 10 Ay Süreli Dikiş Kursu Eğitimi (Kurs için gerekli olan malzemeler alınacak), Dikiş Makinesi Alımı ve Kumaş Desteği (Kilis)	7.589,70	10 Aile	75.897,00 ₺
13289	Yetim Annelerine Dikiş Kursu Desteği Ve Dikiş Makinesi Alımı (Mardin)	863,48	60 Aile	51.809,00 ₺
13310	Yetim Annelere Seramik Atölyesi Desteği Ve Atölye Açılması (Mardin)	1.587,28	50 Kişi	79.364,00 ₺
13311	Yetim Annelerine Satış Pazarlama, Sosyal Medya Kullanımı, Ürün Fotoğrafçılığı Ve Girişimcilik Gibi Eğitimlerin Verilmesi (Mardin)	333,54	80 Kişi	26.683,00 ₺
13285	Yetim Ailelere Sağmal İnek Alımı ve 1 Yıl Süreli Veteriner Desteği (Muş)	19.765,00	1 Aile	19.765,00 ₺
13290	Evlenecek Yetimlere Çeyiz Desteği (Muş)	6.794,50	2 Yetim	13.589,00 ₺
13291	Sağmal İnek Alımı, 1 Yıllık Yem ve Veteriner Desteği (Nevşehir)	10.276,00	3 Kişi	30.828,00 ₺
13313	Gözleme Yapımı Eğitimi Ve 1 Yıl Süreli Gözleme Dükkanı Açılması (Niğde)	30.882,67	3 Aile	92.648,00 ₺
13292	Sağmal İnek Alımı (gebe inek), 1 Yıllık Yem ve Veteriner Desteği (Niğde)	24.706,00	3 Aile	74.118,00 ₺
13312	Yetim Öğrencilere 12 Ay Boyunca Yks Ve Lgs Hazırlık Kursu (Şırnak)	929,42	50 Yetim	46.471,00 ₺
13309	Keçi Projesi (Şanlıurfa)	2.223,54	50 Aile	111.177,00 ₺
13307	Koyun Projesi (Şanlıurfa)	2.902,95	40 Aile	116.118,00 ₺
13284	Buzağısı ile Sağmal İnek Alımı (Şanlıurfa)	21.617,70	10 Aile	216.177,00 ₺

MUTLULUK BURADA
YETİM ÇOCUKLARIN GÜLÜMSEYEN YÜZLERİNDE

Sena Kevser Kotan
Sudan, 2018

Eğer Türkiye'de bir çocuğa bir şeker verirseniz ikincisini ister, ikinciyi verirseniz üçüncüyü ister ve elindekini başkasıyla paylaşmak istemez fakat burada çocuklar fazla olanı her zaman dağıtmak istiyor. Bir yetimhanede otururken kolumu altı yaşındaki bir çocuğun omuzuna attım, önce elimi tuttu ardından dağıtmış olduğumuz özenle sakladığı şekerini avucumun içine bıraktı. Bir gülümseme onlar için yeterli, zor ulaştıkları şekerleri, oyuncakları bile paylaşmaktan asla gocunmuyorlar.

Mehmet Alyat
Arnavutluk, 2016

Arı kovanı verdiğimiz bir ailenin "Misafirlerim gelecek." diye o annenin koşturması, bize ikramlar hazırlaması bizler oradan ayrılırken ettiği dualar ve bahçeden topladığı gülleri bize hediye etmesi çok güzel ve asla unutamayacağım anlardı.

> "Yetim Dayanışma Günlerine katılan ekiplerimiz heybelerindeki mutluluklarla dönüyorlar"

Mehmet Emin Kılıç
Bangladeş, 2017

Abdullah'ı unutamıyorum

Kardeşlerimin hepsi ayrı güzeldi. Ancak Abdullah ayrı, piknikte yanıma geldi elimden tuttu. Hiç ayrılmıyordu. İlk defa böyle farklı hissettim, baba değilim evli bile değilim belki de babalık böyle bir şeydir. Ama gülümsemesi beni bir yerlere çekiştirmesi sanki gezdirmiyor da öğretiyor gibiydi. İHH'nın Bangladeş'teki partner kuruluşu tarafından hediyeler dağıtıldı, O kendisinin hediyesini getirip bana verdi. Hediyeyi ona benim vermemi istiyordu. Abdullah'ı hiç unutmayacağım.

ÖNCEKİ YILLARDA YETİM DAYANIŞMA GÜNLERİNDE GERÇEKLEŞTİRİLMİŞ PROJELERDEN ÖRNEKLER

Teşekkürler

İYİ Kİ VARSINIZ

YETİM DAYANIŞMA GÜNLERİ PROJELERİNE NASIL KATKI SAĞLAYABİLİRİM?

Bireysel, kurumsal ya da gönüllü grubu olarak Yetim Dayanışma Günleri projelerinden birine veya birkaçına destek verebilirsiniz. Yetim Dayanışma Günleri ve projeler hakkında bilgi almak için

0212 631 21 21

numaralı telefonu arayarak destek vermek istediğiniz proje ile ilgili görüşebilirsiniz.

yetim gülerse dünya güler

Türkiye ile birlikte 25 ülkede binlerce yetimin **hayatını değiştirmeye var mısınız?**

İHH İNSANİ YARDIM VAKFI

YETİM YAZ 3072'YE GÖNDER 5₺ BAĞIŞLA

YETİM DAYANIŞMA GÜNLERİ 2020

İHH
İNSANİ YARDIM VAKFI

iyilik her zaman, her yerde...

0212 631 21 21 www.ihh.org.tr